БЛОК-СХЕМА

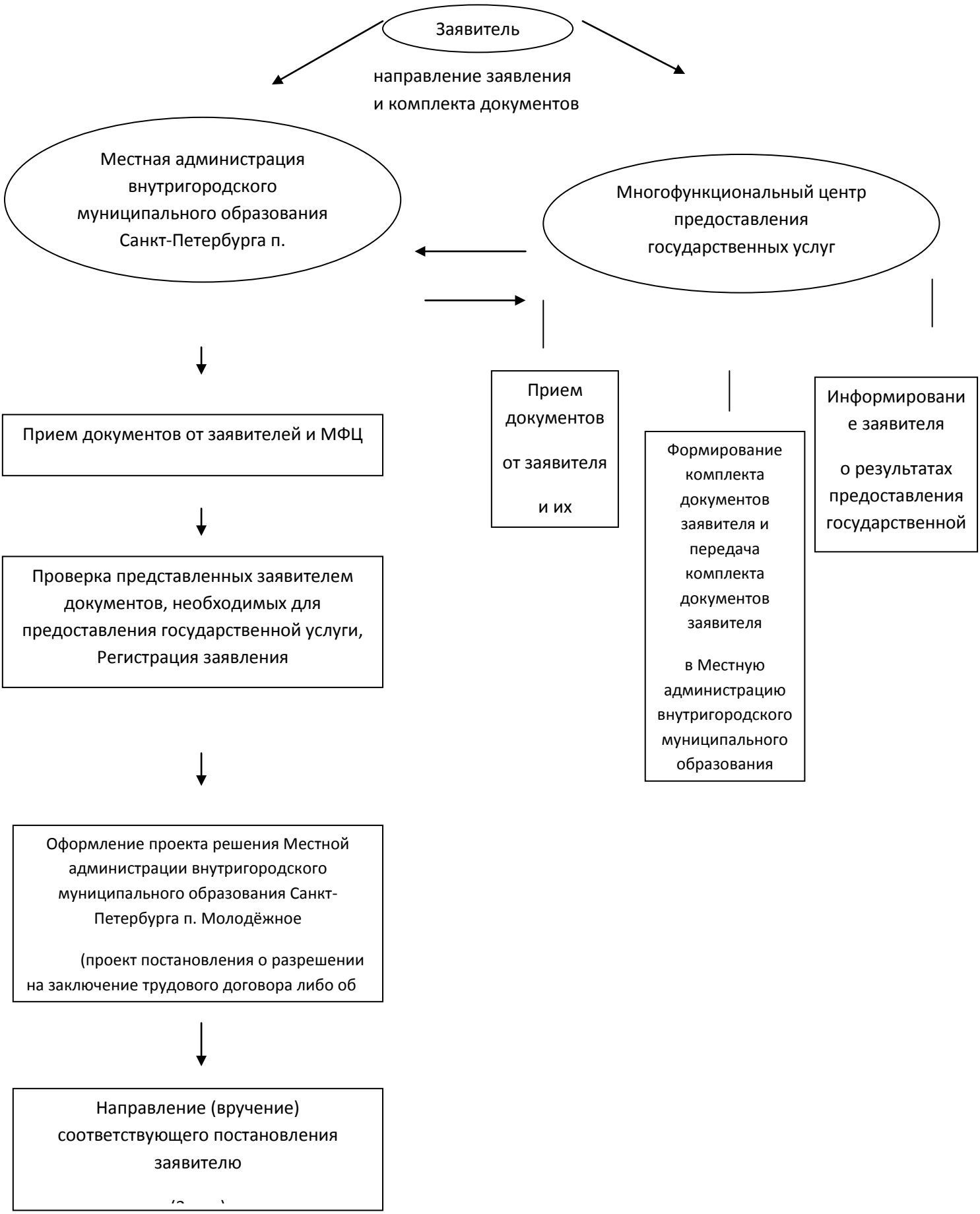
Заявитель
направление заявления
и комплекта документов
Местная администрация внутригородского муниципального образования Санкт-Петербурга п.
Многофункциональный центр предоставления государственных услуг
Прием документов от заявителей и МФЦ
Прием документов
от заявителя
и их
Формирование комплекта документов заявителя и передача комплекта документов заявителя
в Местную администрацию внутригородского муниципального образования
Информировани е заявителя
о результатах предоставления государственной
Проверка представленных заявителем документов, необходимых для предоставления государственной услуги, Регистрация заявления
Оформление проекта решения Местной администрации внутригородского муниципального образования Санкт-Петербурга п. Молодёжное
(проект постановления о разрешении на заключение трудового договора либо об
Направление (вручение) соответствующего постановления заявителю