БЛОК-СХЕМА

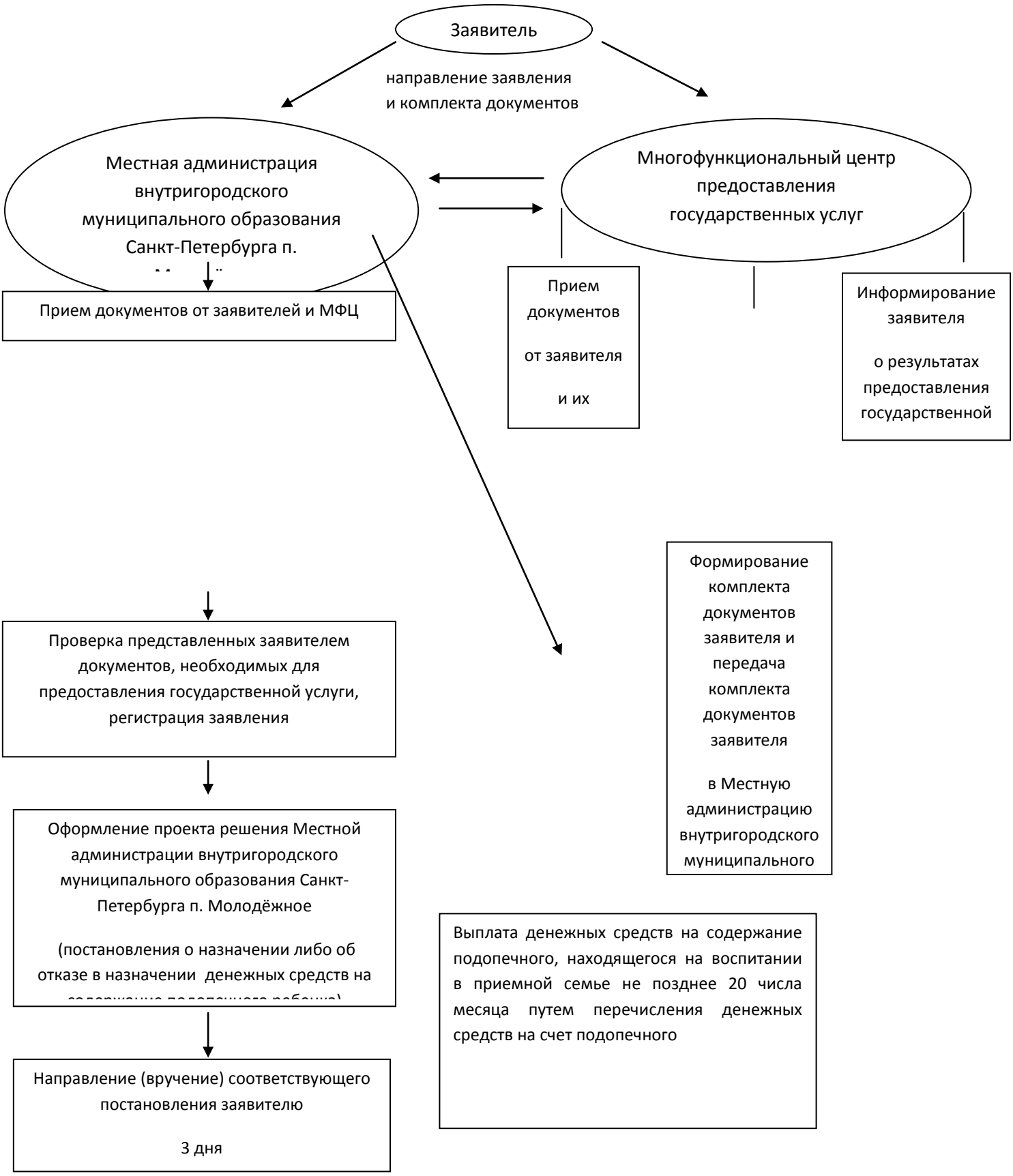
Заявитель
направление заявления
и комплекта документов
Местная администрация
внутригородского
муниципального образования
Санкт-Петербурга п.
Многофункциональный центр
предоставления
государственных услуг
Прием документов от заявителей и МФЦ
Прием
документов
от заявителя
и их
Информирование
заявителя
о результатах
предоставления
государственной
Формирование
комплекта
документов
заявителя и
передача
комплекта
документов
заявителя
в Местную
администрацию
внутригородского
муниципального
Проверка представленных заявителем
документов, необходимых для
предоставления государственной услуги,
регистрация заявления
Оформление проекта решения Местной
администрации внутригородского
муниципального образования Санкт-
Петербурга п. Молодёжное
(постановления о назначении либо об
отказе в назначении денежных средств на
Направление (вручение) соответствующего
постановления заявителю
3 дня
Выплата денежных средств на содержание
подопечного, находящегося на воспитании
в приемной семье не позднее 20 числа
месяца путем перечисления денежных
средств на счет подопечного