БЛОК-СХЕМА

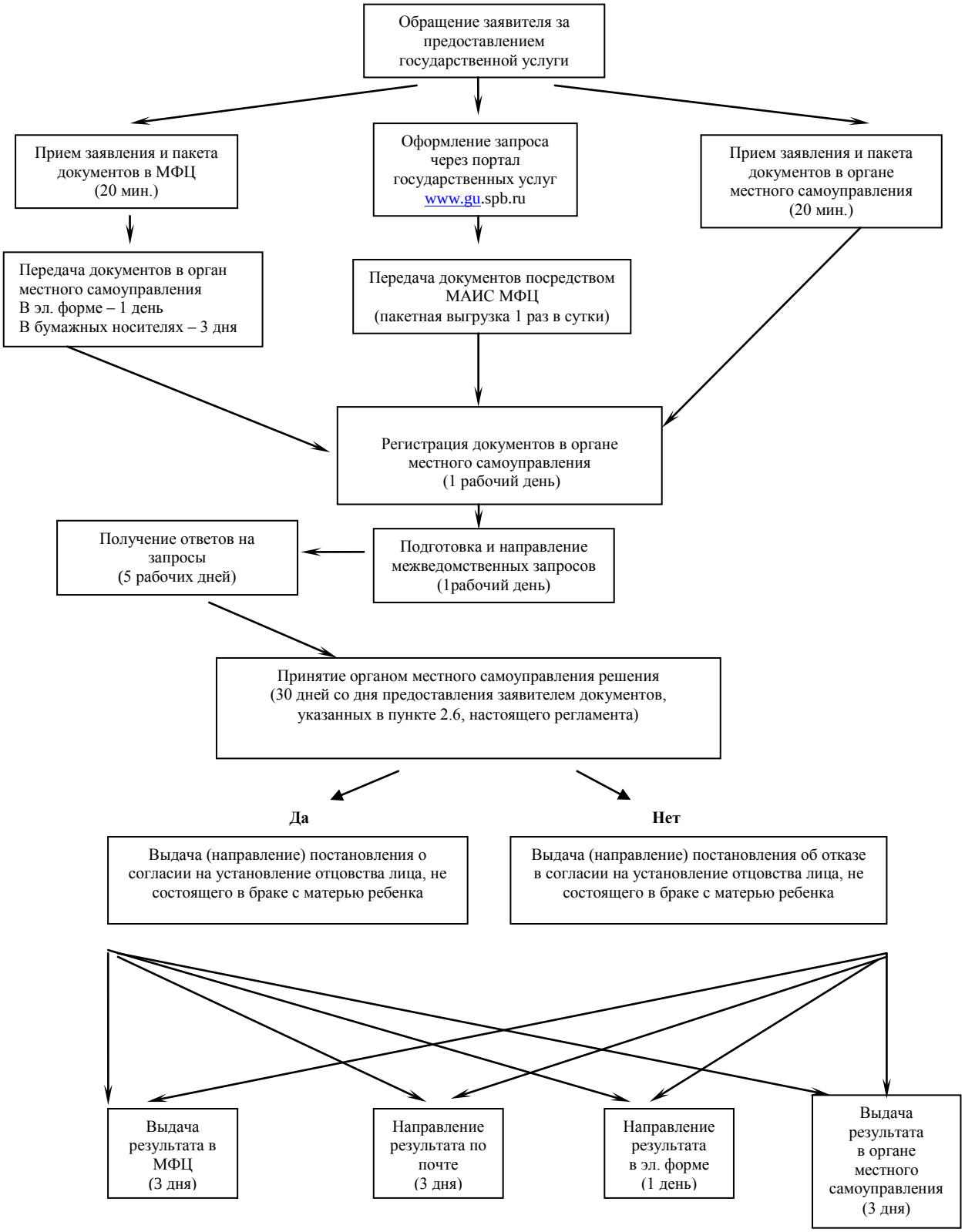
Обращение заявителя за предоставлением государственной услуги
Прием заявления и пакета документов в МФЦ (20 мин.)
Оформление запроса через портал государственных услуг www.gu.spb.ru
Прием заявления и пакета документов в органе местного самоуправления (20 мин.)
Передача документов в орган местного самоуправления В эл. форме – 1 день В бумажных носителях – 3 дня
Передача документов посредством МАИС МФЦ (пакетная выгрузка 1 раз в сутки)
Регистрация документов в органе местного самоуправления (1 рабочий день)
Получение ответов на запросы (5 рабочих дней)
Подготовка и направление межведомственных запросов (1рабочий день)
Принятие органом местного самоуправления решения (30 дней со дня предоставления заявителем документов, указанных в пункте 2.6, настоящего регламента)
Да
Нет
Выдача (направление) постановления о согласии на установление отцовства лица, не состоящего в браке с матерью ребенка
Выдача (направление) постановления об отказе в согласии на установление отцовства лица, не состоящего в браке с матерью ребенка
Выдача результата в МФЦ (3 дня)
Направление результата по почте (3 дня)
Направление результата в эл. форме (1 день)
Выдача результата в органе местного самоуправления (3 дня)